e-tab LTE, come un computer, ma con il tocco in più.

Le tecnologie più recenti combinate alla magia del tocco.

Un dispositivo, mille usi.
Puoi fare quasi tutto. E pesa quasi niente.

ASSICURAZIONE | GARANZIA

Assicurazione Kasko 1Y
Estensione di garanzia on center 2Y

DISPLAY: IPS
FHD 1.920 x 1.200

RAM: 4 GB
STORAGE: eMMC 128 GB

Wi-Fi: 802.11 a/b/g/n/ac Dual Band
BLUETOOTH: 5.1 | 4G-LTE

android

e-tab LTE ha uno stile penetrante e moderno con linee pulite ed una elegante e robusta costruzione metallica che restituisce al tatto una sensazione di grande qualità percepita. Il suo corpo, forgiato interamente in alluminio, pesa solo 540 grammi ed è sottile appena 9,6 mm. Un campione di robustezza e leggerezza al tempo stesso.

e-tab WiFi,
il tablet per tutti.

Un nuovo tablet per tutta la famiglia.

Perfetto per la visione di contenuti multimediali, grazie al suo luminoso pannello LCD IPS da 10.1'' **ottimo per l'esecuzione di applicazioni di vario genere.**

ASSICURAZIONE | GARANZIA

Assicurazione Kasko 1Y
Estensione di garanzia on center 2Y

DISPLAY: IPS
HD 1.280x800

RAM: 4 GB
STORAGE: 64 GB

Wi-Fi: 802.11 a/b/g/n/ac Dual Band
BLUETOOTH: 5.1

android

Con **e-tab Wi-Fi** puoi fare tutto ciò che pensi un tablet possa fare, come navigare sul web, scaricare la posta elettronica, effettuare una video-chiamata, archiviare files, foto e video in locale e sul cloud, ma anche vedere un film in streaming o avviare una videoconferenza e scaricare app sul Google Play Store, scattare foto e registrare video. Il tuo e-tab WiFi si avvia in pochi secondi ed è sempre pronto per te e le tue esigenze.

e-tab Pro 10.1”, I suoi dettagli ti conquisteranno.

Questo tablet 2in1 è nato per non accettare compromessi.
Un corpo dal design elegante, con un peso ridotto e dimensioni compatte.

ASSICURAZIONE | GARANZIA

Assicurazione Kasko 1Y
Estensione di garanzia on center 2Y

DISPLAY: IPS
FHD 1.920 x 1.200

RAM: 8 GB
STORAGE: 128 GB

Wi-Fi: 802.11 6 802.11 ac/a/b/g/n ax
BLUETOOTH: 5.2

Windows 11

La magia non è solo nel prodotto, ma anche nella **semplicità** con la quale ti permetterà di vivere la tua vita con **infinita flessibilità**.
Senza nemmeno accorgerti passerai da una sessione di lavoro a del puro svago ed intrattenimento.
Ancora, sarà un gioco da ragazzi tenerlo tra le tue mani in modalità tablet oppure appoggiarlo sulla scrivania per avere la sensazione di un notebook dall’estrema portabilità.

e-book Lite.
Ultra-sottile, ultra-leggero, ultra-economico!

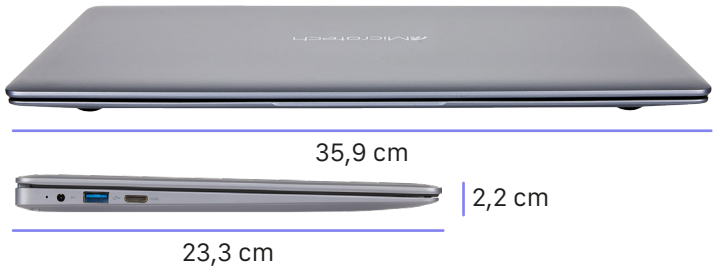

Tutto il giorno con te.
Produttività sempre in movimento.
Batteria polimeri di litio da 6.000 mAh

ASSICURAZIONE | GARANZIA

Assicurazione Kasko 1Y
Estensione di garanzia on center 2Y

DISPLAY: IPS
FHD 1.920 x 1.080 /
HD 1.366×768

RAM: 4 GB
STORAGE: eMMC 64/128 GB

Wi-Fi 802.11 a/b/g/n/ac Dual Band
Bluetooth 4.2

Windows 11

e-book Lite è alimentato da un microprocessore Dual Core Intel® N4020 a 64 bit, operante alla frequenza di 2.8 GHz (EBL14C) **oppure da un microprocessore Quad Core Intel® Pentium Silver Serie N5030** (EBL14D) che offre ottime prestazioni per le attività da ufficio, la navigazione sul web, le e-mail, le videochiamate, i video su YouTube, i social network.

CoreBook Lite.
Tutto è possibile.

Lavoro, intrattenimento, mobilità, convenienza. Tutto in un solo dispositivo.

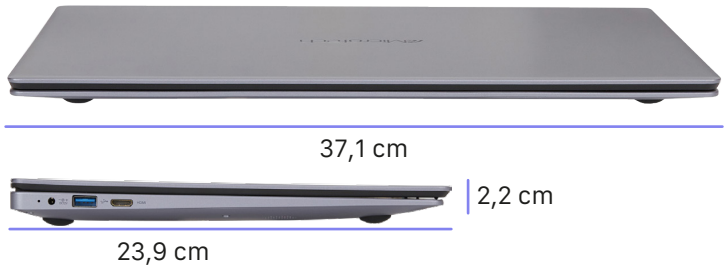

E' il laptop entry-level più coerente della Sua categoria. Adatto sia per il lavoro che per l'intrattenimento.

ASSICURAZIONE | GARANZIA

Assicurazione Kasko 1Y
Estensione di garanzia on center 2Y

DISPLAY: IPS FHD 1.920 x 1.080

CPU: Intel® Celeron Dual Core Serie N4020

RAM: 4/8 GB

Wi-Fi: 802.11 a/b/g/n/ac Dual Band
BLUETOOTH: 5.0

Windows 11

DISPLAY: IPS HD 1.366 x 768

CPU: Intel® Pentium Silver Serie N5030

Wi-Fi: 802.11 a/b/g/n/ac Dual Band
BLUETOOTH: 4.2

Il corpo di ogni **CoreBook Lite** è realizzato in ABS, un copolimero impiegato per realizzare oggetti leggeri e rigidi che offre grande resistenza all'impatto e durezza nel tempo. Perciò siamo riusciti a contenere il peso in soli 1.5 Kg e lo spessore in soli 22 mm, pur mantenendo un corpo robusto e durevole. Il look è sobrio e compatto, con linee semplici e colori caldi, pensati per rendere maggiormente gradevole una lunga sessione di lavoro. Un campione di solidità e leggerezza.

CoreBook.
La potente evoluzione della bellezza.

Un capolavoro di design italiano con la potenza delle CPU AMD Ryzen 3.

Uno schermo che non conosce limiti.
Le immagini sono finalmente libere dai loro confini.

ASSICURAZIONE | GARANZIA

Assicurazione Kasko 1Y
Estensione di garanzia on center 2Y

DISPLAY: IPS
FHD 1.920 x 1.080

CPU: AMD Ryzen 3 – 3200U
GPU: RadeonTM Vega 3

RAM: 8 GB
STORAGE: SDD 256 GB

Wi-Fi: 802.11 a/b/g/n/ac Dual Band
BLUETOOTH: 5.0

Windows 11

CoreBook offre le ultime tendenze in fatto di design: corpo sottile e leggero, un luminoso pannello IPS FHD con cornici ultra-sottili, rapporto schermo-superficie superiore al 90%, tastiera edge-to-edge, touchpad gigante con supporto alle touch gestures, ampia espandibilità e scalabilità della memoria e della capacità d'archiviazione, una connettività potente e di ultima generazione.
E' il portatile che hai sempre sognato, pronto per soddisfare le tue esigenze.

CoreBook i5 / i7.
Eleganza minimalista.

Il design della linea CoreBook è stato progettato per essere funzionale, ma soprattutto per darti tutto ciò che serve.

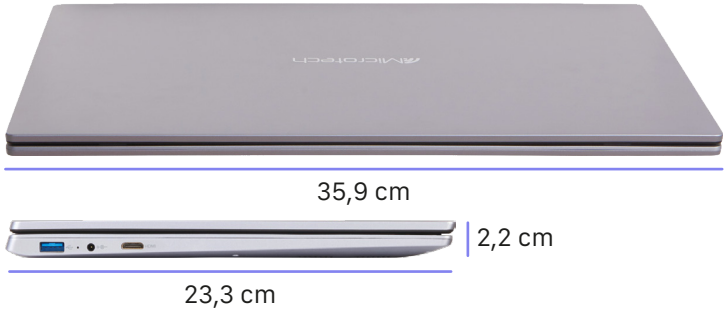

Tastiera pratica, grande ed ergonomica, retroillumintata.

ASSICURAZIONE | GARANZIA

Assicurazione Kasko 1Y
Estensione di garanzia on center 2Y

DISPLAY: IPS
FHD 1.920 x 1.080

CPU: Intel® Core i5-1035G1
GPU: Intel® UHD Graphics

CPU: Intel® Core i7-1065G7
GPU: Intel® Iris® Plus

RAM: 16 GB
STORAGE: 1 slot SSD M.2 SATA + 1 slot SSD M.2 NVMe / SATA fino a 2 TB totali

Wi-Fi: 6 IEEE 802.11 a/b/g/n/ac/ax
BLUETOOTH: 5.2

Windows 11

Una mente meravigliosa. Potente, veloce e parsimonioso nei consumi.
Grazie ai processori Intel potrai modificare video, guardare in streaming film in FullHD, redigere un documento o creare un foglio di calcolo complesso con grafici e query, sfruttare le attività dell'ultimo minuto, che tu sia alla scrivania, sul divano o dall'altra parte del mondo. È il processore ideale per l'uso in una varietà di ambienti lavorativi e di gioco.

CoreBook Ultra.
Il fratello maggiore della famiglia CoreBook.

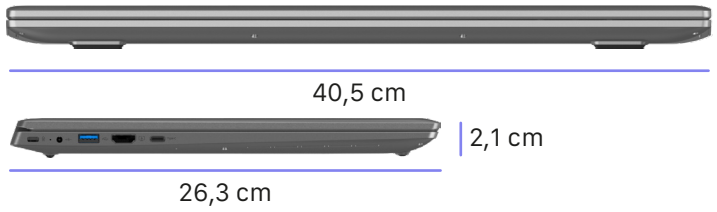

Progettati per offrirti il meglio anche in termini di produttività, garantendoti livelli di efficienza mai visti prima.

ASSICURAZIONE | GARANZIA

Assicurazione Kasko 1Y
Estensione di garanzia on center 2Y

DISPLAY: IPS
FHD 1.920 x 1.080

CPU: Intel® Core i7-1065G7
GPU: Intel® Iris® Plus

RAM: 16 GB
STORAGE: SDD 512 GB

Wi-Fi: 6 IEEE 802.11 a/b/g/n/ac/ax
BLUETOOTH: 5.2

Windows 11

La linea CoreBook Ultra offre il meglio anche in termini di connettività, incorporando un chip wireless Intel WiFi 6 AX201, capace di offrire connettività Gig+ con una banda passante massima fino a 2.4 Gbps e copertura Dual Band 2.4/ 5 GHz, secondo il più recente standard 802.11ax.

Mini pc e-cube.
Progettato Per
Il Futuro. Pronto Per Il Presente

Prestazioni da PC desktop
racchiuse in un telaio da 12 cm.

Il design lineare intende racchiudere, in un profilo compatto e regolare, un concentrato di alta tecnologia super-miniaturizzata.

CPU: Intel® Core i5-1335U
Intel® Core i7-1355U

RAM: DDR4 8 GB (MAX 64 GB)
STORAGE: M.2 256 / 512 GB SSD

WiFi: 6 802.11 ax
BLUETOOTH: 5.2

Windows 11

Una linea di computer completi racchiusi in un corpo compatto e leggero.
Piccoli ma potenti quanto basta per non farti sentire la mancanza del tuo vecchio ed ingombrante PC, i MINI-PC sono uno sguardo sul futuro, grazie alla loro versatilità, alla leggerezza, ai consumi ridotti ed al grande corredo di connessioni disponibili.

OPS.
Converti il tuo grande schermo in un gigantesco PC All-In-One.

Le prestazioni di cui hai bisogno saranno lì quando ne avrai bisogno.

L'OPS si collega al tuo schermo tramite un singolo connettore a 80 pin che trasporta l'alimentazione e tutte le comunicazioni tra il PC e il display.

CPU: Intel® Core i5-1A235U
GPU: Intel® Iris® Xe

RAM: 8 GB DDR4 SO-DIMM
STORAGE: SSD 256 GB SATA NGFF M.2 2280

WiFi: 6 802.11a/b/g/n/ac/ax
BLUETOOTH: 5.2

Windows 11

L'**Open Pluggable Specification** (OPS) è lo standard del settore per il collegamento di dispositivi informatici a schermi piatti/interattivi di grandi dimensioni tramite un singolo slot interno universale. Senza bisogno di cavi, il sistema OPS si collega semplicemente a un singolo slot sul retro di qualsiasi display compatibile con OPS (sia touch che non touch), convertendo istantaneamente il tuo grande schermo in un gigantesco PC Windows® All-In-One.

LudiX Infinity.
Pc Gaming

Design all'avanguardia, potenza di calcolo senza compromessi, raffreddamento ottimizzato, esperienza wireless super-veloce, facile da aggiornare.

CPU: Intel® Core i5-13400
GPU: Intel® Integrata
MB: Asus Prime H610M-A WiFi

RAM: Ares 16 GB DDR5 6000 Black
SSD: MSI Spatium M450 PCIe NVMe M.2 500 GB

Windows 11

I PC Gaming LudiX rappresentano l'eccellenza in fatto di esperienza di gioco, essendo equipaggiati con le più moderne tecnologie di computing ed offrendo prestazioni di livello superiore per giocatori e creativi. LudiX risponde alle esigenze di giocatori e creativi che desiderano prestazioni di livello assoluto per migliorare la loro esperienza di gioco, di creatività e divertimento.

OnePc.
PC All-In-One 23.8″

Combina uno schermo eccezionale con la **potenza** e le prestazioni di cui hai bisogno per continuare a creare.

INPUT | OUTPUT

1 x DC IN	2 x USB 3.0
1 x HDMI	2 x USB 2.0
1 x VGA	2 x USB 2.0
1 x LAN	1 x Slot SD
1 x Line out	1 x USB TYPE-C 2.0
1 x Mic in	1 x Audio

DISPLAY: 23.8″
RISOLUZIONE: FHD 1.920 x 1.080

CPU: Intel® Core i3-1215U | i5-13420H | i7-13620H
GPU: Intel® UHD
RAM: DDR4 8 GB / 16 GB
STORAGE: M.2 PCIe 3.0 NVMe 256 GB SSD

CONNESSIONI: WiFi 6
BLUETOOTH: 5.2

Windows 11

I nostri All-In-One **OnePC** sono progettati per offrire prestazioni eccezionali e un design elegante. Disponibili in tre modelli, ognuno è dotato di caratteristiche avanzate che soddisfano diverse necessità, dal lavoro quotidiano al multitasking intensivo. Qualunque sia la tua esigenza, i nostri OnePC offrono una soluzione perfetta, combinando eleganza, efficienza e prestazioni.

VisionTouch.
Monitor Interattivo

Lo schermo piatto interattivo integra completamente le pratiche di e-learning e insegnamento in classe.

PANNELLO TOUCH: Anti-glare glass
RISOLUZIONE: 3.840x2.160 px (4K)
ANGOLO DI VISUALIZZAZIONE: 178°
CONTRASTO DINAMICO: 5000:01

TECNOLOGIA TOUCH: Infrared
PUNTI TOUCH: 20 punti
RISOLUZIONE TOUCH: 32.767 x 32.767

Wi-Fi 6
BLUETOOTH: 5.0

S.O: Android

Che si tratti di una piccola aula o di un grande auditorium, c'è un monitor interattivo VisionTouch che si adatta perfettamente alle tue esigenze. Con tre varianti di dimensioni – 65", 75" e 86" pollici – e un sistema operativo Android intuitivo, l'insegnamento e l'apprendimento diventano più interattivi e coinvolgenti che mai.

V1S1ONE.
Visori realtà virtuale

SUPPORTO: **JACK AURICOLARI 3.5 mm**
BATTERIA: **4.000 mAh**

5.46" TFT
RISOLUZIONE: 2.560 x 1.440 px
ANGOLO DI VISUALIZZAZIONE: 100°

I visori sono dispositivi autonomi, pronti per la classe. Offrono agli studenti un'esperienza VR altamente coinvolgente sotto il controllo dell'insegnante.

CPU: Qualcomm XR1 2.1G Octa Core, 10nm
GPU: Adreno 615 780 MHz
MEMORIA: 6 GB
STORAGE: 128 GB eMMC

S.O: Android 8.1

CONTROLLER INCLUSO

Il visore è pensato per la classe per fornire un'esperienza di realtà virtuale immersiva sotto il controllo del docente. Fornisce l'hardware, il software e una serie di contenuti (realtà virtuale o aumentata), attività e lezioni pronti all'uso e gestibili in maniera centralizzata dall'insegnante.

OneCharger.
Unità mobile di ricarica

FINO A
32 DISPOSITIVI

RICARICA
tutti i dispositivi in un unico punto.

LIBERTÀ
di installazione

DIGITAL LOCK

MANIGLIA LATERALE
PER FACILITARE IL TRASPORTO
E LA MOVIMENTAZIONE

RUOTE CON SISTEMA DI BLOCCO

Carrello di ricarica: una soluzione di ricarica mobile per ambienti educativi. Ti aiuta ad accendere e archiviare facilmente tutti i dispositivi che gli studenti utilizzano ogni giorno.

DIMENSIONI: 64,5 x 57,8 x 101,3 cm
PESO: 90 Kg
NUMERO DI RIPIANI: 2

NR. SLOT: 32
INPUT VOLT: 100-250V
INPUT FREQ: 50/60H
MAX POWER: 110V/230V MAX 16A
RICARICA: Adattatore AC

- **PER DISPOSITIVI FINO A 15.6”**
- **VENTOLE DI RAFFREDDAMENTO**
- **32 PORTE PDU**

TASTO RESET

IMPOSTAZIONI MANUALI

LED SCREEN

LED POWER

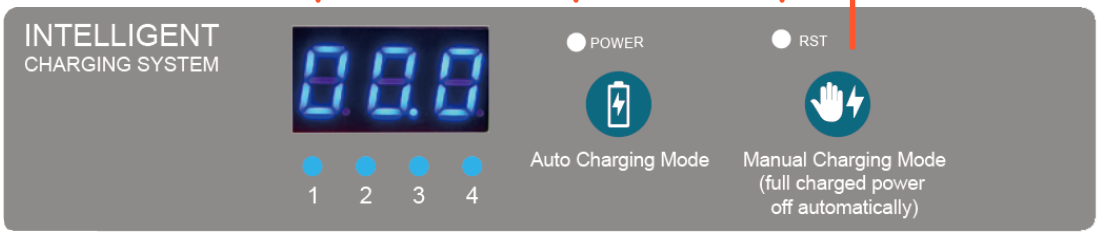

PANNELLO DI CONTROLLO

Trolley di ricarica.
Unità mobile di ricarica

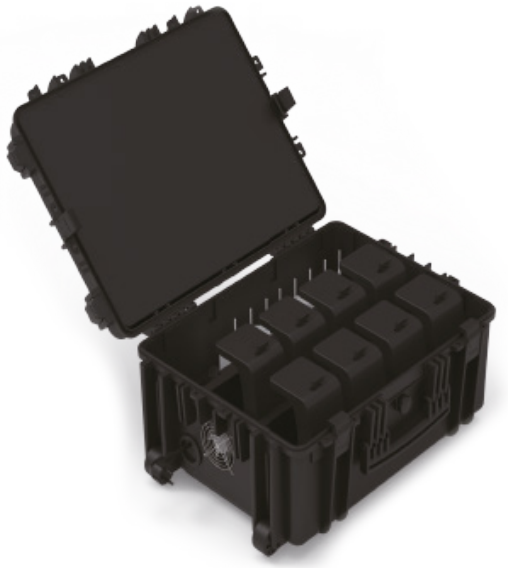

Progettati per facilitare la gestione, il trasporto e la ricarica dei visori di realtà virtuale.

NR. SLOT: 4
DIMENSIONI: 46.5(w) x 39.7 (d) x 35.2 (h) cm
VOLTAGGIO: 100-250V AC
METODO DI RICARICA: Adattatore AC

NR. SLOT: 8
DIMENSIONI: 65 (w) x 50 (d) x 33 (h) cm
VOLTAGGIO: 100-250V AC
METODO DI RICARICA: Adattatore AC

Dotati di scomparti specifici per alloggiare e proteggere i visori, questi carrelli includono prese di ricarica integrate per assicurare che ogni dispositivo sia sempre pronto all'uso. Realizzati con materiali resistenti e un design ergonomico, i trolley di ricarica offrono una soluzione efficiente per mantenere l'ordine, prevenire danni ai dispositivi e garantire una ricarica sicura e simultanea di più visori.

Cuffie Professionali.

Le Cuffie Easy School,sono perfette per l'uso nei Laboratori Linguistici.

Garantiscono un audio di estrema qualità sonora. Costruite "a prova di alunno"

DIAMETRO: 5 mm
LUNGHEZZA: 2,0 m

FREQUENZA: 10-28.000 Hz
IMPEDENZA: 320 Ohm

Il cavo antistrappo alloggia un dispositivo per regolare il volume e l'interruttore per il microfono.
Le Cuffie EasySchool sono disponibili con tre diversi modelli di connettori per essere utilizzate su tutti i dispositivi tipo PC / TABLET / NOTEBOOK / SMARTPHONE.

Laboratorio Linguistico Easy School

Laboratorio Linguistico altamente professionale adatto per lo studio delle lingue.

Integra l'uso dei **Notebook**, dei **PC** e **Monitor Touch Screen** per rendere tutte le aule interconnesse tra di loro.

Fornisce un sistema per la **DAD proprietario** che si integra facilmente con altri sistemi di video conferenza.

MODO D'USO

Il Modulo Linguistico DVR svolge le sue funzioni in due modalità differenti:

- ✓ **TEACHING MODE**
- ✓ **SELF LEARNING MODE**